

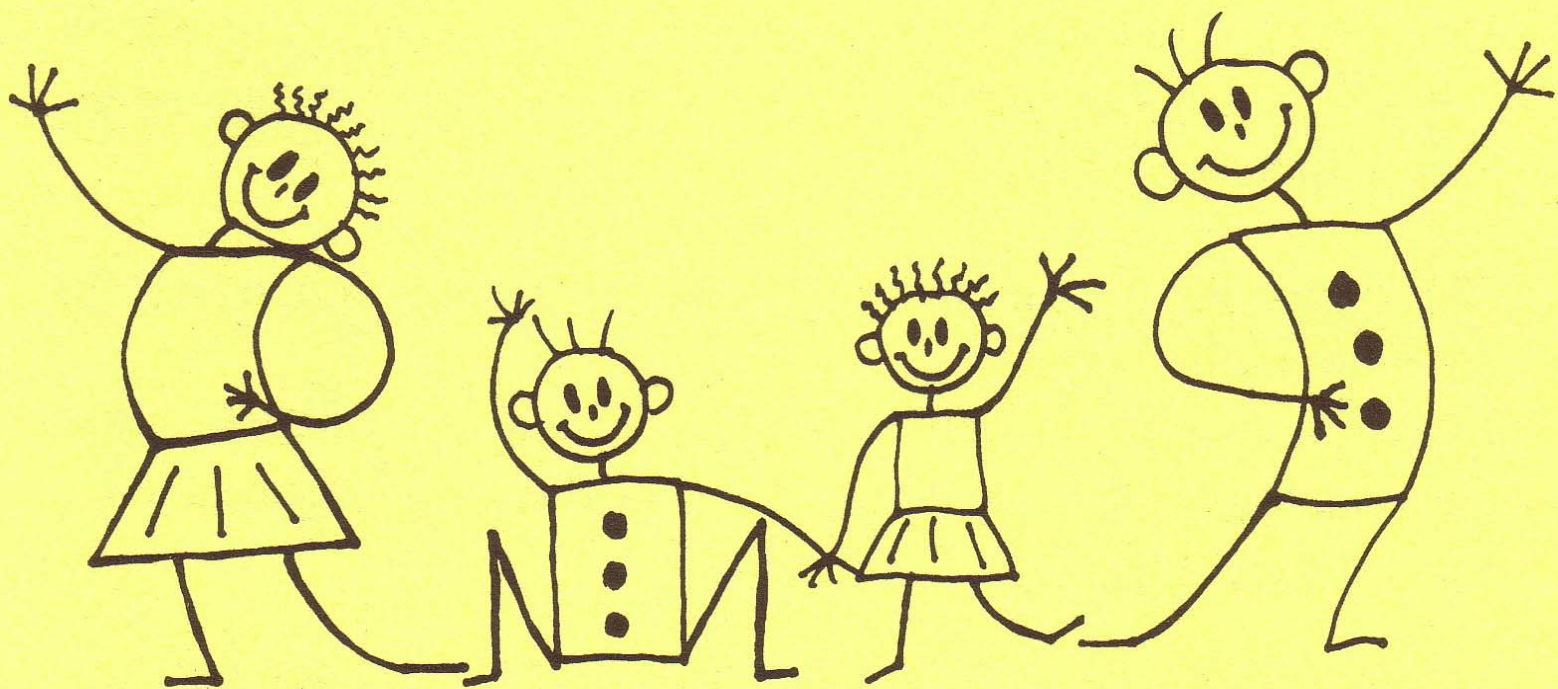

BILDUNG FÜR EIN
GELINGENDES **LEBEN**



ELTERN-KIND-GRUPPEN



**KATHOLISCHE
ERWACHSENENBILDUNG
WESTEIFEL**

2020

| | | |
|-------------------------|------------------|--|
| Arzfeld | Sonja Bastendorf | 06550-1303 |
| Do. 08.30 bis 10.00 Uhr | | |
| Do. 10.15 bis 11.45 Uhr | | bastendorfpaso@web.de |
| Dorfgemeinschaftshaus | | |

| | | |
|--------------------------|----------------|--|
| Auw | Anna Dederichs | 06552-9912120 |
| Die. 09.30 bis 11.00 Uhr | | aklasen90@web.de |
| Gemeindehaus | | 0160-7841037 |

| | | |
|--------------------------|--------------|--|
| Birgel | Petra Nickel | 06591-980079 |
| Die. 09.30 bis 11.00 Uhr | | 0157-52616008 |
| Bürgerhaus | | petra.nickel70@web.de |

| | | |
|-------------------------|-------------------------------|--|
| Birresborn | Marina Janz | 0171-1250967 |
| Mo. 10.00 bis 11.30 Uhr | (Katharina Stiehl) Vertretung | marinajanz@gmx.net |
| Kindergarten | 0157-50762211 | |

| | | |
|--------------------------|---------------|--|
| Bleialf | Nicole Reusch | 0160-94980577 |
| Die. 10.00 bis 11.30 Uhr | | Nwreusch@web.de |
| Kita Bleialf | | |

| | | |
|--|--|--|
| | | |
|--|--|--|

| | | |
|--|--|--|
| | | |
|--|--|--|

| | | |
|--------------------------|------------|--|
| Echternacherbrück | Vogt Laura | 0032-691224449 |
| Die. 10.00 bis 11.30 Uhr | | scholzlaura@hotmail.de |
| DGH | | |

| | | |
|-------------------------|--------------|--|
| Eschfeld | Petra Nelles | 06559-707 |
| Fr. 09.30 bis 11.00 Uhr | | h.p.nelles@t-online.de |
| Dorfgemeinschaftshaus | | |

| | | |
|-------------------------|----------------|--|
| Fleringen | Ellen Kaufmann | 06558-6209115 |
| Mi. 09.30 bis 11.00 Uhr | | ellareichertz@web.de |
| Gemeindehaus | | |

| | | |
|-------------------------|--------------|--|
| Gerolstein | Petra Nickel | 06591-980079 |
| Mi. 10.00 bis 11.30 Uhr | | 0157-52616008 |
| Mehrgenerationenhaus, | | petra.nickel70@web.de |

| | | |
|-------------------------|----------------|--|
| Hillesheim | Susanne Schorn | 0157-32121084 |
| Do. 10.00 bis 11.30 Uhr | | 06593-3150165 |
| Pfarrheim Hillesheim | | susanne_schorn@web.de |

| | | |
|-------------------------|-----------------|--|
| Idenheim | Melanie Clemens | 0170-4497705 |
| Do. 09.30 bis 11.00 Uhr | | clemens.m@t-online.de |
| Konrad-Adenauer-Halle | | |

| | | |
|-------------------------|------------------|--|
| Mettendorf | Kleefeld Sabrina | 0163-7204485 |
| Mi. 10.00 bis 11.30 Uhr | | 06522-9335075 |
| FGH | | sabrinaLex@gmx.de |

| | | |
|--------------------------|-------------|--|
| Oberbettingen | Janz Marina | 0171-1250967 |
| Die. 09.30 bis 11.00 Uhr | | marinajanz@gmx.net |
| Gemeindehaus | | |

| | | |
|--------------------------|-----------------------|--|
| Oberkail | Elvira Willems-Martin | 06567-936024 |
| Die. 09.30 bis 11.00 Uhr | | 0151-19343561 |
| Pfarrheim | | elvirawillems@online.de |

| | | |
|---|-----------------|--|
| Orenhofen | Melanie Clemens | 06580-917616 |
| Die. 09.00 bis 10.30 Uhr 10.30 bis 12.00 Uhr | | clemens.m@t-online.de |
| Bürgerhaus | | |

| | | |
|------------------------------|----------------|--|
| Prüm | Miriam Mertens | 06597-1279820 |
| Die. 10.00 bis 11.30 Uhr | | 0170-4029776 |
| Konvikt, Kalvarienbergstr. 1 | | miriam.graf@web.de |

| | | |
|-------------------------------|----------------------|--|
| Prüm | Verena Schellen-Heup | 06552-980002 |
| Mo. u Mi. 10.00 bis 11.30 Uhr | | schellen-heup@t-online.de |
| Konvikt, Kalvarienbergstr. 1 | | |

| | | |
|-------------------------|---------------|--|
| Prüm | Denise Bender | 06552-9921787 |
| Fr. 10.00 bis 11.30 Uhr | | denise_bender@gmx.de |

| | | |
|--------------------------|----------------|--|
| Schönecken | Elisabeth Spoo | 06553-3572 |
| Die. 09.30 bis 11.00 Uhr | | spoolilla@t-online.de |
| Kita Schönecken | | |

Schwirzheim

Katrin Heinen

0174-2432782

Do. 09.30 bis 11.00 Uhr

06558-900280

Gemeindehaus

heinenkatrin@gmx.de**Speicher**

Ayline Schwarz

0174-4951939

Fr. 09.30 bis 11.00 Uhr

ayline.schwarz@gmx.de

kleines Pfarrheim

Speicher

Sonja Knebel

06562-930817

Mo. 09.30 bis 11.00 Uhr

knebelm@gmx.de

kleines Pfarrheim

Neidenbach

Sigrid Müller

06563-8560

Mo. 09.30 bis 11.00 Uhr

Pfarrsaal

Anfragen und Informationen:

Petra Nickel, Gerolstein

Tel.: 06591-980079 mail: petra.nickel70@web.de

Oder

Verena Schellen-Heup, Knaufspesch

Tel.: 06552-980002 mail: schellen-heup@t-online.de

EKP - Was ist das?

Das sind Kurse für Mütter mit ihren kleinen Kindern

(6 Monate bis 3 Jahre). Jeder Kurs besteht aus

10 Treffen (i. d. R. vormittags) von 1,5 Std. und zwei Elternabenden. Ziel: den Eltern Anregungen geben zur Förderung der Entwicklung ihres Kindes (Grob- und Feinmotorik, Kreativität, Bewegung, Spielerfahrung, Kontaktaufnahme, Sozialverhalten etc.) und dazu direkt in jeder Stunde etwas praktisch ausprobieren.

Schulung

Und dann sich eine Gruppe anschauen, loslegen
am Wohnort oder in der Nähe!

Ob Sie das schaffen? Klar!

Wir begleiten Sie dann weiter mit regelmäßigen

Praxisaustauschtreffen und einem Fortbildungsangebot (1 Samstag jährlich verpflichtend)

Honorar

Für die Durchführung von Eltern-Kind-Kursen
erhalten die Gruppenleiterinnen ein Honorar,
das als Übungsleiterinnenpauschale - bis
zu 2.400 EUR - steuerfrei bleibt.



**KATHOLISCHE
ERWACHSENENBILDUNG
WESTEIFEL**

Kalvarienbergstr. 1
54595 Prüm
Tel.: 06551 96556 40
keb.westeifel@bistum-trier.de

Für Ihre Notizen